



OEC

Otras Estrategias de
Conservación en Caldas

PORTAFOLIO DE PRODUCTOS



Tabla de Contenido

¿Qué son las OEC?	2
Categorías	3
Negocios	8
Reserva Natural Andinia	9
La Selva - Finca Regenerativa	10
Fundación Niños de los Andes	11
Bosque Escuela La Esperanza	12
Finca La Divisa	13
Cuentos de Agua	14
Reserva Colina de Cristal - Finca El Clavo	15
Turismo de Naturaleza Isabela	16
El Encanto y Sus Encantos	17
Anturio Negro	18
Mirador Valle de La Samaria	19
Bosques de La Pradera	20
La Juana	21
Finca El Cedro - Laguna de San Diego	22
La Geralda	23
Laguna Negra Tucurumbí	24
Finca Cabras	25
RNSC Ecozentro Madre Kumbra	26
Reserva Los Guaduales	27

¿Qué son las Otras Estrategias de Conservación (OEC)?



Las Otras Estrategias de Conservación son áreas geográficamente delimitadas, diferentes a las áreas protegidas, las cuales son promovidas y manejadas bajo diversos arreglos de gobernanza y contribuyen a la conservación de la biodiversidad, sus servicios ecosistémicos y aportan al fortalecimiento de la estructura ecológica del territorio.

¿Esto qué quiere decir?

Son áreas que le aportan a la conservación de la biodiversidad que tienen su origen en iniciativas de personas naturales, empresas, comunidades étnicas, administraciones municipales, asociaciones entre otras. Que desde su propiedad y visión de la conservación realizan acciones de forma voluntaria en pro de esta.

¿Cuáles han sido los resultados?

Se han contactado más de 500 actores entre personas naturales y jurídicas, con quienes se obtuvo información relevante para consolidar un total de 508 predios con potencial de ser OEC en el departamento de Caldas y junto a quienes Corpocaldas está construyendo una red departamental de Otras Estrategias de Conservación.

¿Hacia dónde van las OEC?

En la actualidad se está consolidando este ejercicio en todo el departamento de Caldas, caracterizando las realidades y necesidades de las OEC, así mismo se está realizando el pilotaje de la declaratorias de Reservas Naturales de la Sociedad Civil, se espera seguir fortaleciendo los instrumentos de gestión que puedan servir para promover y reconocer las OEC.

Categorías

Contamos con 12 categorías que abarcan los diferentes productos y servicios que ofrecen las Otras Estrategias de Conservación en Caldas. A cada categoría se le ha asignado un icono que la identifica, así sabrás cada Negocio qué tipo de producto o servicio ofrece, pueden ser uno o varios a la vez.

Categorías:



Ecoturismo



Agroecología



Observación de Flora y Fauna



Apicultura y Miel



Senderismo



Fotografía y Video de Naturaleza



Hospedaje



Artesanías



Educación Ambiental



Turismo Ecuestre



Prácticas de Yoga



Café / Cacao / Productos Lácteos



Ecoturismo

Gira en torno a la naturaleza, el interés de los turistas es la observación y la apreciación del entorno natural, así como de las culturas tradicionales prevalecientes en las zonas naturales. Incluye aspectos pedagógicos y de interpretación de la naturaleza.



Agroecología

La Agroecología consiste en la aplicación de los conceptos y principios ecológicos al diseño, desarrollo y gestión de ecosistemas agrícolas sostenibles.



Observación de Flora y Fauna

La observación de flora y fauna es un género dentro del ecoturismo que alberga toda una serie de actividades cuya finalidad es la contemplación, el estudio y la observación recreativa y sin fines científicos de la flora y fauna que encuentra refugio en un ecosistema determinado.



Apicultura y Miel

La apicultura es la crianza y cuidado de las abejas, a través de esta se obtienen productos como miel, jalea real, propóleo, cera y polen. La apicultura es la crianza y cuidado de las abejas, a través de esta se obtienen productos como miel, jalea real, propóleo, cera y polen.



Senderismo

El senderismo busca acercar a las personas al medio natural y al conocimiento de la zona a través del patrimonio y los elementos etnográficos y culturales tradicionales, utilizando especialmente senderos de tierra, antiguos caminos de herradura y carreteros, cañadas y caminos reales, caminos forestales y otros.



Fotografía y Video de Naturaleza

La fotografía de naturaleza es una modalidad del amplio tema fotográfico que trata de enmarcar en el papel la grandiosidad de los paisajes, la fauna, la flora y los pequeños detalles.



Hospedaje

Se trata de hospedajes diseñados para obtener desconexión y tranquilidad desde la propia habitación. El hospedaje en la naturaleza debe estar en armonía con el entorno.



Artesanías

Son la creación manual de objetos utilizando técnicas y materiales tradicionales de una región o cultura. Esto preserva las habilidades y conocimientos ancestrales, mientras que los objetos resultantes son testimonios tangibles de la identidad cultural y la historia de una comunidad.



Educación Ambiental

La educación ambiental busca crear valores en los ciudadanos y actitudes que promuevan la utilización de forma racional de los recursos naturales y la solución a los numerosos problemas ambientales que se producen, principalmente en las ciudades.



Turismo Ecuestre

El turismo ecuestre es una actividad recreativa que implica viajar a caballo por áreas naturales o rurales, permitiendo a los participantes explorar paisajes, senderos y culturas locales mientras disfrutan de la experiencia de montar a caballo.

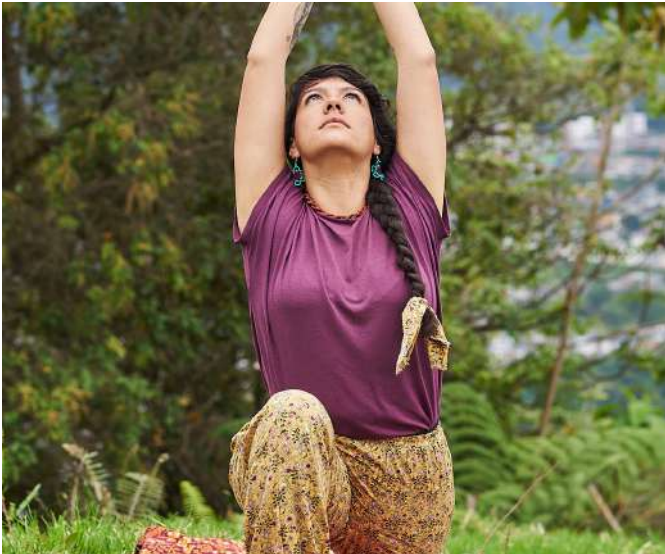

Prácticas de Yoga

El yoga es una práctica física, mental y espiritual originada en la India antigua que busca el equilibrio y la armonía del cuerpo, la mente y el espíritu a través de posturas físicas [asanas], técnicas de respiración [pranayama] y meditación. Se centra en mejorar la flexibilidad, la fuerza, la concentración y la relajación, promoviendo así el bienestar integral.



Café / Cacao / Productos Lácteos

Aprovechamiento de productos fruto de los sistemas de producción que se tiene en el predio. Estos productos son libres de químicos sintéticos, promueven prácticas agrícolas sostenibles y ofrecen alimentos más saludables y respetuosos con el medio ambiente.

The background of the image is a dense, close-up shot of blue almonds. The almonds are a vibrant blue color and have a slightly textured, wrinkled surface. They are arranged in a way that they appear to be filling the entire frame. In the upper portion of the image, a fine, dark mesh screen is visible, through which the almonds are being viewed, creating a grid-like pattern over the nuts.

NEGOCIOS



Municipio de Villamaría, vereda Alto Castillo

Servicios de ecoturismo, hospedaje, observación de fauna y flora, talleres de educación ambiental, senderismo, fotografía y video de naturaleza, eventos de bienestar, alojamiento rural y experiencias de contacto profundo con la naturaleza.



Vereda Alto Castillo, a 500 metros del mirador San Antonio, Villamaría.



Santiago Felipe Giraldo Gómez



300 651 53 36



reservanaturalandinia@gmail.com

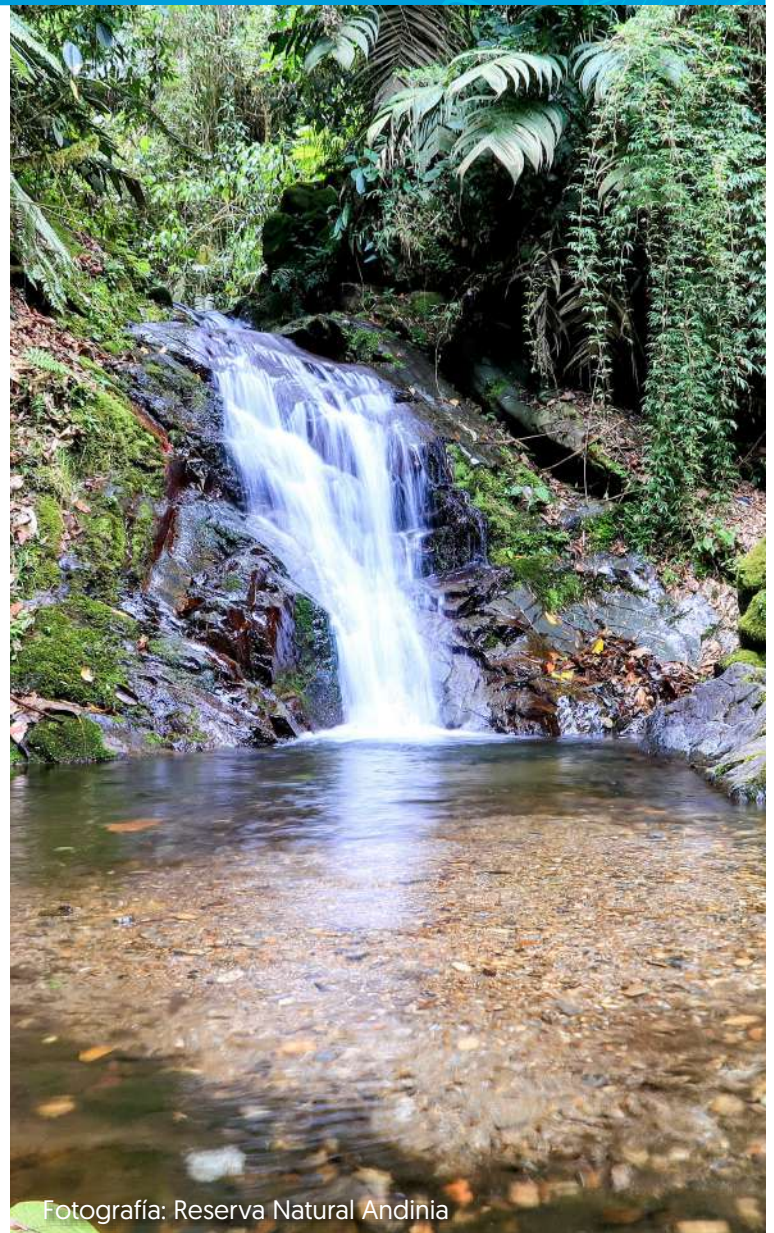

Fotografía: Reserva Natural Andinia

La Selva Finca Regenerativa



Municipio de Victoria, vereda La Pradera

La Selva-Finca Regenerativa es un proyecto que nació en el año 2022 con el sueño de ayudar a recuperar un espacio transformado por actividades de ganadería y agricultura, a partir de prácticas de agricultura sostenible y restauración en todos sus enfoques recuperación, rehabilitación, uso sostenible.



Después del cementerio 500 metros por la vía hacia el balneario Doña Juana.



Carol Andrea Duque Buitrago



320 371 10 38



biologacarolduque@gmail.com



Fotografía: La Selva Finca Regenerativa



Municipio de Manizales, vereda El Arenillo

Servicio de avistamiento y fotografía de aves en el bosque El Arenillo, propiedad de la Fundación Niños de los Andes. Nuestro sueño es que los niños, niñas, jóvenes y adolescentes se preparen para ser guías y custodios del bosque.



Vereda El Arenillo, Corregimiento Panorama.



Carolina Estrada Cardona



300 783 93 67



senderomagico@ninandes.org



Bosque Escuela La Esperanza



Municipio de Villamaría, vereda Alto Castillo

Bosque escuela para observación de fauna y flora. Escuela del barro con talleres de alfarería, música medicina, senderos y apicultura. Gallinas en pastoreo, huerta orgánica, enlace con productores de lácteos, hospedaje en la casa principal y camping.



Desde Turín 20 minutos hasta la Y de San Antonio.



Lida Isabel Villa Henao



320 673 26 56



lidaisabel2065@gmail.com



Fotografía: Bosque Escuela La Esperanza

Finca La Divisa



Municipio de Samaná, vereda El Bosque

Ofrecemos recorridos ecoturísticos, agroecología, cultivos de cacao y café, observación de fauna, talleres de educación ambiental, senderismo, fotografía y video de naturaleza. Se realizan prácticas en agroecología.



Vereda El Bosque vía El Congal



José Oliverio Gómez Jiménez



313 555 4742



gomezjoseoliberio@gmail.com



CUENTOS DE AGUA



Municipio de Villamaría, vereda Papayal

Ecoturismo, hospedaje, senderismo, observación de fauna y flora.

Creamos diversos espacios, entre ellos dos casitas aisladas y escondidas en la montaña para reflexionar sobre el cuidado y conservación de la naturaleza.



Vereda Papayal, km 15 vía que conduce desde Villamaría al Parque Nacional Natural de Los Nevados.



Valentina Uribe Montoya



323 422 5948



valemon360@gmail.com



Fotografía: Cuentos de Agua



RESERVA
Colina de Cristal
Finca El Clavo



Municipio de Villamaría, vereda El Roble

Nuestra reserva está enfocada en la protección de las especies que se ven desplazadas por la urbanización. Realizamos talleres de educación ambiental y recorridos por el sendero ecológico, tenemos espacios bajo techo para diferentes encuentros.



Vereda El Roble - Barrio Turín. Por toda la Carrera 5 antes de Villa Fiore.



Margarita María Osorio Corredor



314 638 8173



margaritamariaosoriocorredor4@gmail.com



Fotografía: Reserva Colina de Cristal Finca El Clavo

Turismo De Naturaleza



Municipio de Riosucio, vereda Costa Rica

Nuestro proyecto “Turismo de naturaleza Isabela” es un lugar mágico enclavado en medio de montañas, rodeado de bosques. Este proyecto es el resultado del trabajo para cumplir un sueño, demostrando que con esfuerzo y voluntad se puede llegar muy lejos.



Vereda Costa Rica, Sector el Crucero, Resguardo indígena San Lorenzo. Al lado de la carretera.



Yhoanny Andrés Gañan Tapasco



300 128 0010



reyjaguar023@gmail.com

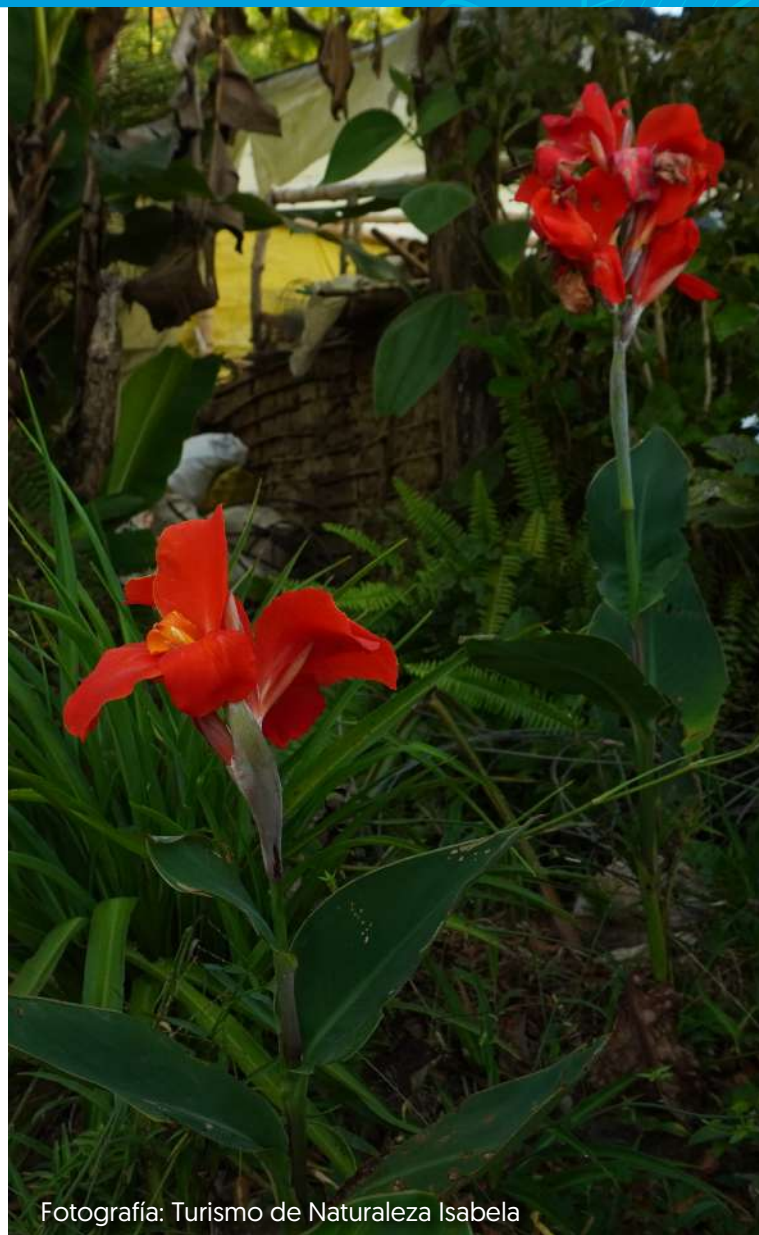

Fotografía: Turismo de Naturaleza Isabela

El Encanto y sus Encantos



Municipio de Salamina, vereda La Quiebra

Turismo de naturaleza, observación de aves y fauna.



Vereda La Quiebra, Km 7 Vía Salamina
- San Félix



Juvenal Ruiz Pérez



312 482 7823



juvenalruizperez@gmail.com



Fotografía: El Encanto y sus Encantos

Anturio Negro



Municipio de Salamina, vereda Molinos

Actividades de trekking de 10 Km por caminos de arriería y bosque altoandino, recorrido por jardín natural de anturio negro y visita a cascada.

Contacto con Lola Adventure
[3227026730]



Acceso por sitio La Florida Km 15 vía
Salamina - San Félix, vereda Molinos



Juvenal Ruiz Pérez



312 482 7823



juvenalruizperez@gmail.com

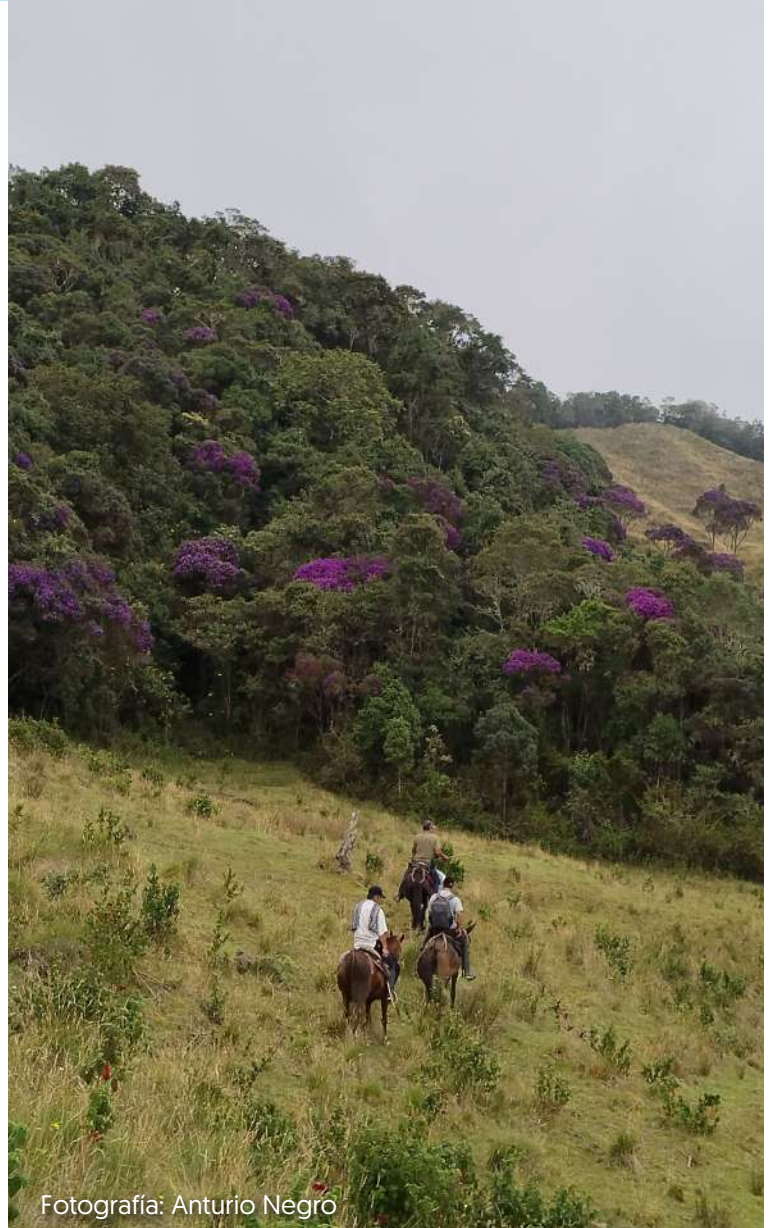

Fotografía: Anturio Negro

MIRADOR *Valle de la* *Samaria*



Municipio de Salamina, vereda El Laurel

Somos un emprendimiento campesino donde brindamos diferentes servicios como alojamiento, senderismo, cabalgata y servicio de comedor. De la venta de nuestros productos dejamos un 25 % para la conservación, tenemos sembrado más de 2.600 palmas y más de 500 árboles nativos.



Finca la Siberia, vereda El Laurel, corregimiento de San Félix.



John Alexander Abril Castro



314 611 5899



miradorvsamaria@gmail.com



Fotografía: Mirador Valle de la Samaria



Bosques

• DE LA PRADERA •



Municipio de Manizales, vereda Alto Bonito

La comercialización se puede realizar directamente o a través de un intermediario, ofrecemos servicios de alojamiento, gastronomía y tours especializados, también avistamiento de aves, invernadero de cactus, orquídeas, mariposas entre otras maravillas de nuestro bosque.



Tomar la vía principal Manizales hacia Neira, y en el Km 7 [sector Alto bonito] se gira a la derecha a 400 m y se encuentra una finca con portón de madera.



Juan Manuel Palacio Uribe



315 811 8332



reservasbosquesdelapradera@gmail.com





La Juana®
MULAS · NATURALEZA · CULTURA



Municipio de Neira, vereda Guacaica

Turismo ecuestre [mulas]. Experiencias muleras de naturaleza y cultura por la ruta de la arriería de Colombia (Norte de Caldas). Recorridos de corta y larga duración [medio día, un día, rutas multi-días], para los diferentes niveles de experiencia [básico o novato, intermedio, avanzado].



Finca La Juana, vereda Guacaica - Alto del Roble, km 2 vía antigua fábrica Cementos Caldas.



Pamela Salazar Ocampo



315 455 4126



info@lajuanacolombia.com



Finca el Cedro Laguna San Diego



Municipio de Samaná, vereda Tarropintado

Turismo paisajístico y de naturaleza en
esta área de conservación



Veredas Tarropintado, la Laguna y
Riachuelo. En la Laguna San Diego



Iván Hernández Núñez



310 831 2910



ivanhnbl@hotmail.com



Fotografía: Finca El Cedro - Laguna de San Diego

La Geralda



Municipio de San José, vereda El Vaticano

Realizamos talleres de educación ambiental, ofrecemos productos lácteos y derivados, comercialización directa de cacao, caprinos y miel.



Vereda El Vaticano



Aida Patricia Olarte Ochoa



314 470 2231



p.olarte@hotmail.com



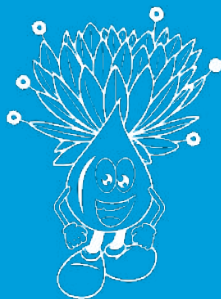

Laguna Negra Tucurrumbi



Municipio de Villamaría, vereda La Laguna

Ofrecemos servicio de ecoturismo, observación de fauna y flora, agroecología, talleres de educación ambiental, senderismo, fotografía y video de naturaleza.

Servicios ecoturísticos con responsabilidad y turismo verde.



Vereda La Laguna, predio Laguna Negra



Jaime Eduardo Montes Castellanos



310 844 5415



parquetematicolagunanegra@gmail.com

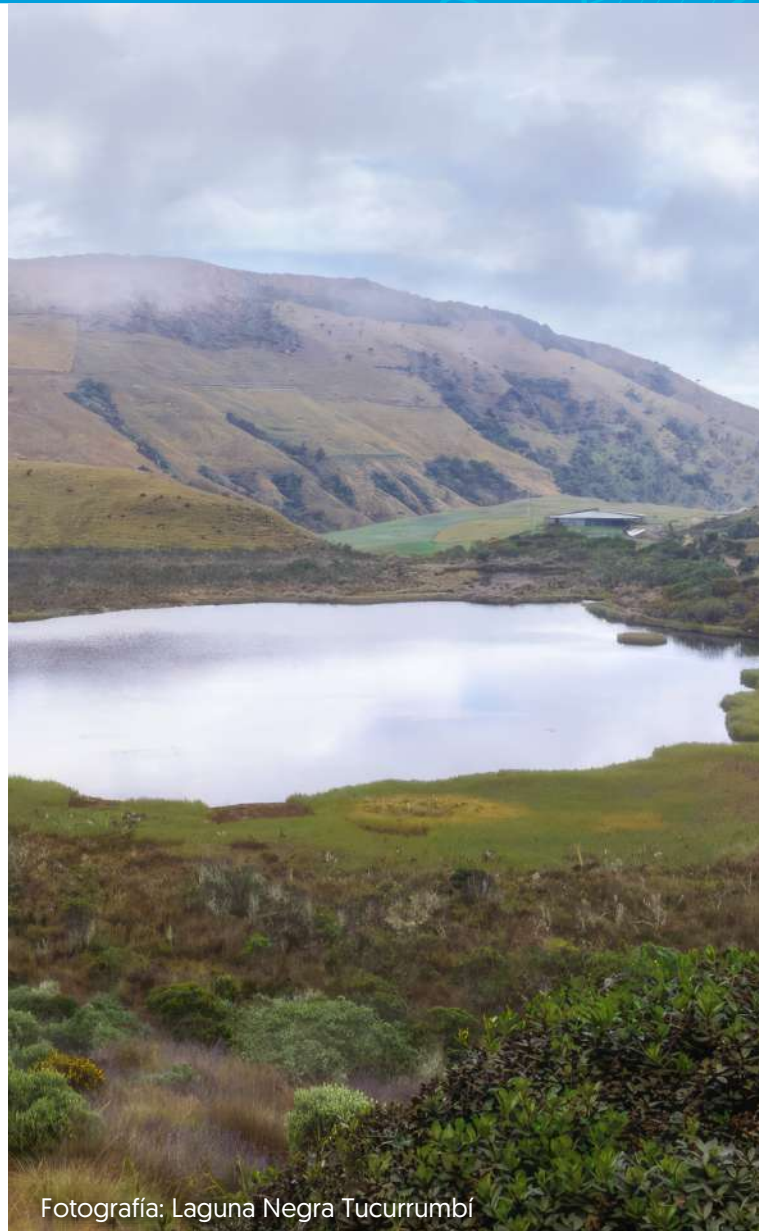

Fotografía: Laguna Negra Tucurrumbi

Finca Cabras



Municipio de Marulanda, vereda Mollejones

Realizamos ecoturismo en el valle de la quebrada de Cabras que cuenta con gran número de Palmas de Cera. Alquilamos caballos para el recorrido y venta de almuerzos.



Se ingresa por el camino veredal en la bodega Tres Jotas



José Odelio Osorio Patiño



320 341 5893



odelioosorio@hotmail.com



Fotografía: Finca Cabras



Municipio de Manizales, barrio la Cumbre

Somos un centro de Yoga y Vida Integral y una reserva natural. Ofrecemos diversos productos y experiencias que nos ayudan a conectarnos con nosotros mismos y con la naturaleza, lo que fomentan la co-creación de una cultura despierta, libre, sana, sostenible, resiliente y en armonía.



Carrera 10 con Calle 58E esquina,
Barrio la Cumbre



Esteban Ferrero Botero



318 392 1402



esteban@madrekumbra.com



Fotografía: Ecozentro Madrekumbra



Municipio de Villamaría, vereda Alto Castillo

Somos un refugio natural invaluable que alberga una rica biodiversidad de aves y mamíferos. Los guardianes de este territorio protegen sus bosques y cuencas preservando la pureza de sus quebradas, practican una agricultura regenerativa y sintrópica, cultivando alimentos sanos sin pesticidas y trabajando en armonía con la naturaleza.



Vía Turín hasta San Antonio. Tomar la vía de la derecha durante 4 km hasta el final de la carretera.



Julián Osorio Arias



300 233 11 48



fundacionreservalosguadualesrs@gmail.com



Fotografía: Reserva Los Guaduales

PORTAFOLIO DE PRODUCTOS



OEC
Otras Estrategias de
Conservación en Caldas



BioSocial SAS